



**EMPRESAS COLABORADORAS PRACTICAS
FP DUAL A CICLO GANADERIA Y ASISTENCIA
EN SANIDAD ANIMAL**

CIFP Aguas Nuevas'



FUNDACION CONSEJO REGULADOR CORDERO MANCHEGO

La Fundación



Garantía de Origen, Garantía de Calidad

NATURALMENTE BUENO

FUNDACIÓN CONSEJO REGULADOR IGP CORDERO MANCHEGO



ASOCIACION GANADEROS RAZA OVINA MANCHEGA





**ESCUELA TECNICA SUPERIOR DE INGENIEROS
AGRONOMOS Y DE MONTES (Granja experimental)
CIERVOS**





CONSEJERIA DE AGRICULTURA CENTRO DE RECUPERACION FAUNA SILVESTRE ALBACETE





SAT ONCEBREROS (HOYA GONZALO) BOVINO DE CEBO





DIEGO CANO CARRION (ALPERA) BOVINO DE LECHE





EL LLANO DE TINAJEROS (ALBACETE) BOVINO DE LECHE





GRANJA SAN JOAQUIN (VILLARROBLEDO) BOVINO DE LECHE





FILOMENA LOZANO GIL (HOYA GONZALO) CAPRINO DE LECHE

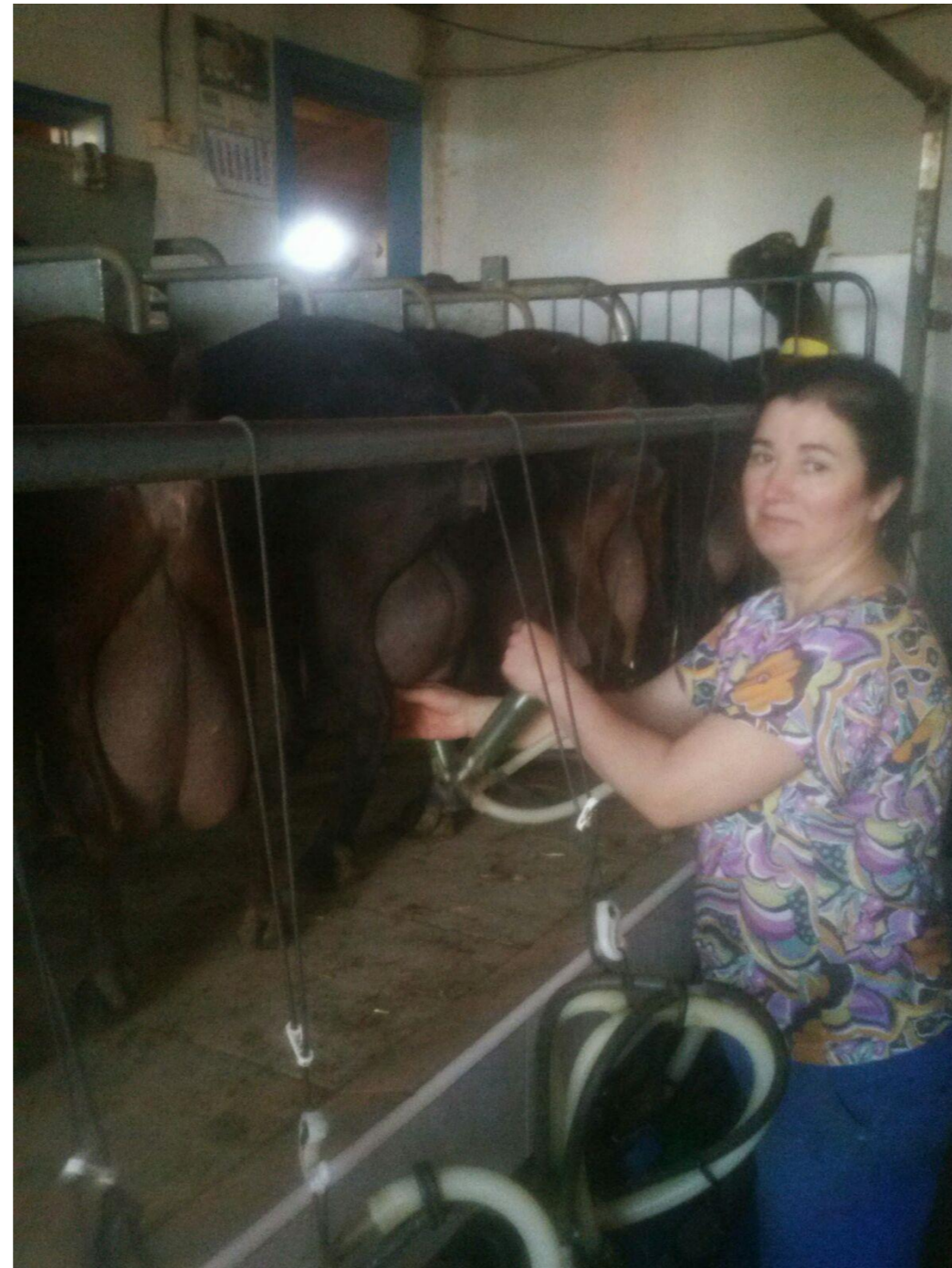



LAS CORTESIAS SL (EL SALOBRAL)

CAPRINO DE LECHE





CAPRINO DE ALBACETE (LA GINETA)

CAPRINO DE LECHE





CENTRO HIPICO EL CAIREL (ALBACETE) EQUINO





EQUITALBA (ALBACETE) EQUINO





CENTRO HIPICO LAS MORERAS (ALBACETE) EQUINO



Club Hípico Las Moreras
Teléfono: 967509452
Correo electrónico: clubhipicolasmoreras@gmail.com



Francisco Segura Cifuentes
Presidente y profesor nivel II del C.H. Las Moreras
Teléfono: 607615180



CENTRO HIPICO EL TOMILLAR (ALBACETE) EQUINO





SERVICIO DE CONTRATAS RUSTICAS E INDUST. LOS ALJIBES (CHINCHILLA) EQUINO





CENTRO HIPICO EL CORTIJO (ALBACETE) EQUINO





CENTRO ECUESTRE DANZA A CABALLO S.L. (ALBACETE) EQUINO





SAT UGOALBA (HOYA GONZALO) CEBADERO DE CORDEROS MANCHEGOS





MANUEL MORATALLA COUTADO (ALBACETE) OVINO DE LECHE

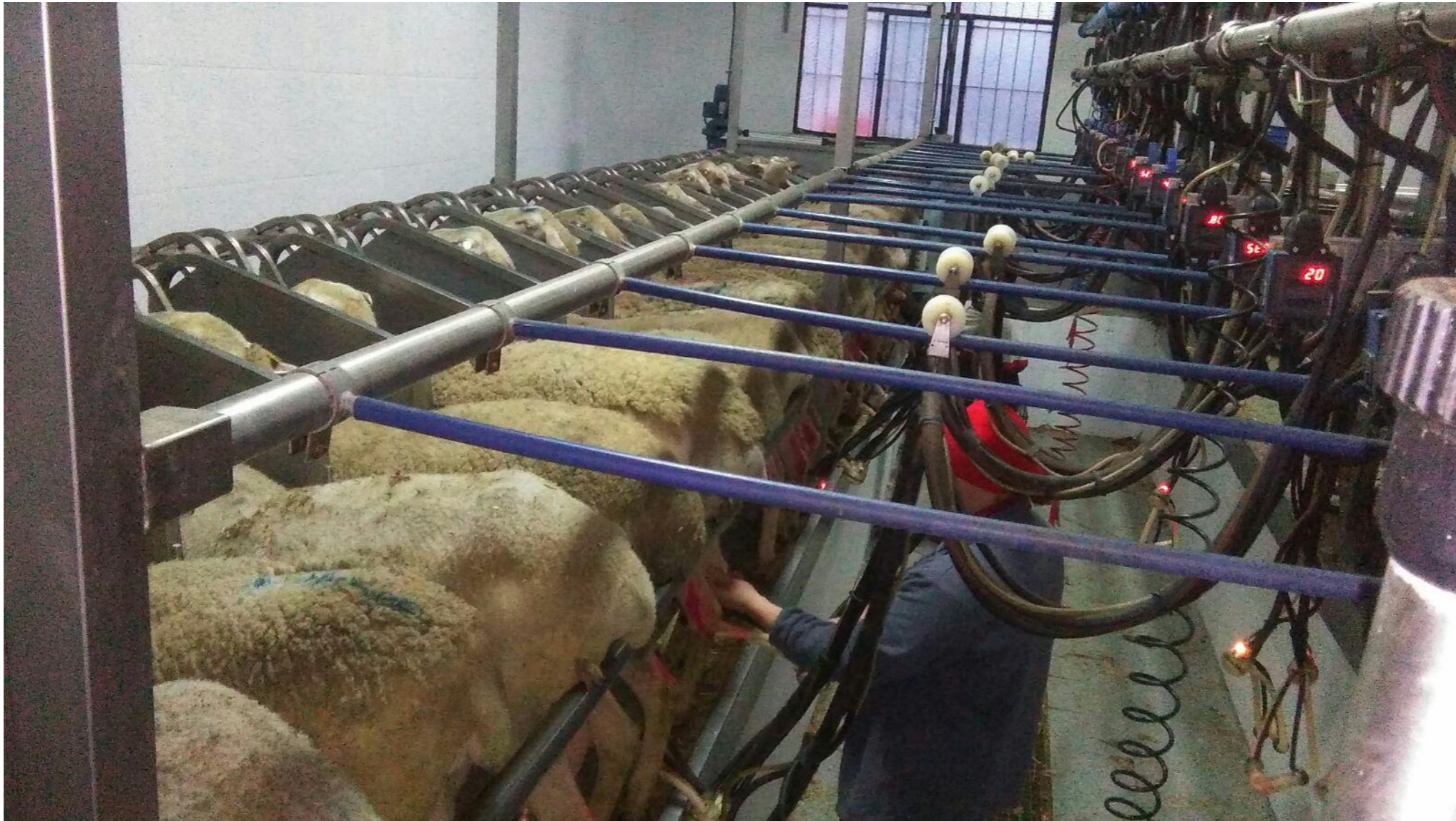



DEHESA DE LOS LLANOS (ALBACETE) OVINO DE LECHE





SAT HNOS LOPEZ VALERO (HIGUERUELA) OVINO DE LECHE





SAT EL CADILLAR (CASAS DE JUAN NUÑEZ) OVINO DE LECHE





JUAN PABLO ORTEGA PEREZ (CASAS DE JUAN NUÑEZ) OVINO DE LECHE





INVERS. GANAD. PORCINAS (BONETE) PORCINO





EQUIPO VETERINARIO EKISUR ANTONIO ESPARCIA RAMIREZ

Spanish and UK flags

teléfonos 24 Horas
607 386 684 / 607 386 686

EKISUR
EQUIPO VETERINARIO

tu pasión es la nuestra

Inicio | Quiénes somos | Servicios | **Urgencias 24 horas** | Areas de trabajo | Tablón de anuncios | Calendario hípico Ferias ganaderas | Contacto | Enlaces de interés



AVEGA VETERINARIOS JUAN MIGUEL SEGOVIA Y JOSE ANGEL GOMEZ



Las Rozas
Clínica Veterinaria

INICIO INSTALACIONES PELUQUERÍA GALERÍA ADOPCIONES CONTACTO CÓMO LLEGAR





CENTRO VETERINARIO DR. GERARDO IBAÑEZ





CLINICA VETERINARIA ALBEITAR CELIA CUERVAS-MONS MEDINA





CLINICA VETERINARIA SAN FRANCISCO LLANOS GOMEZ-JUAREZ DE LA TORRE

Clínica Veterinaria San Francisco
23 Calle de la Feria
Albacete, Castilla-La Mancha
ABR. 2015

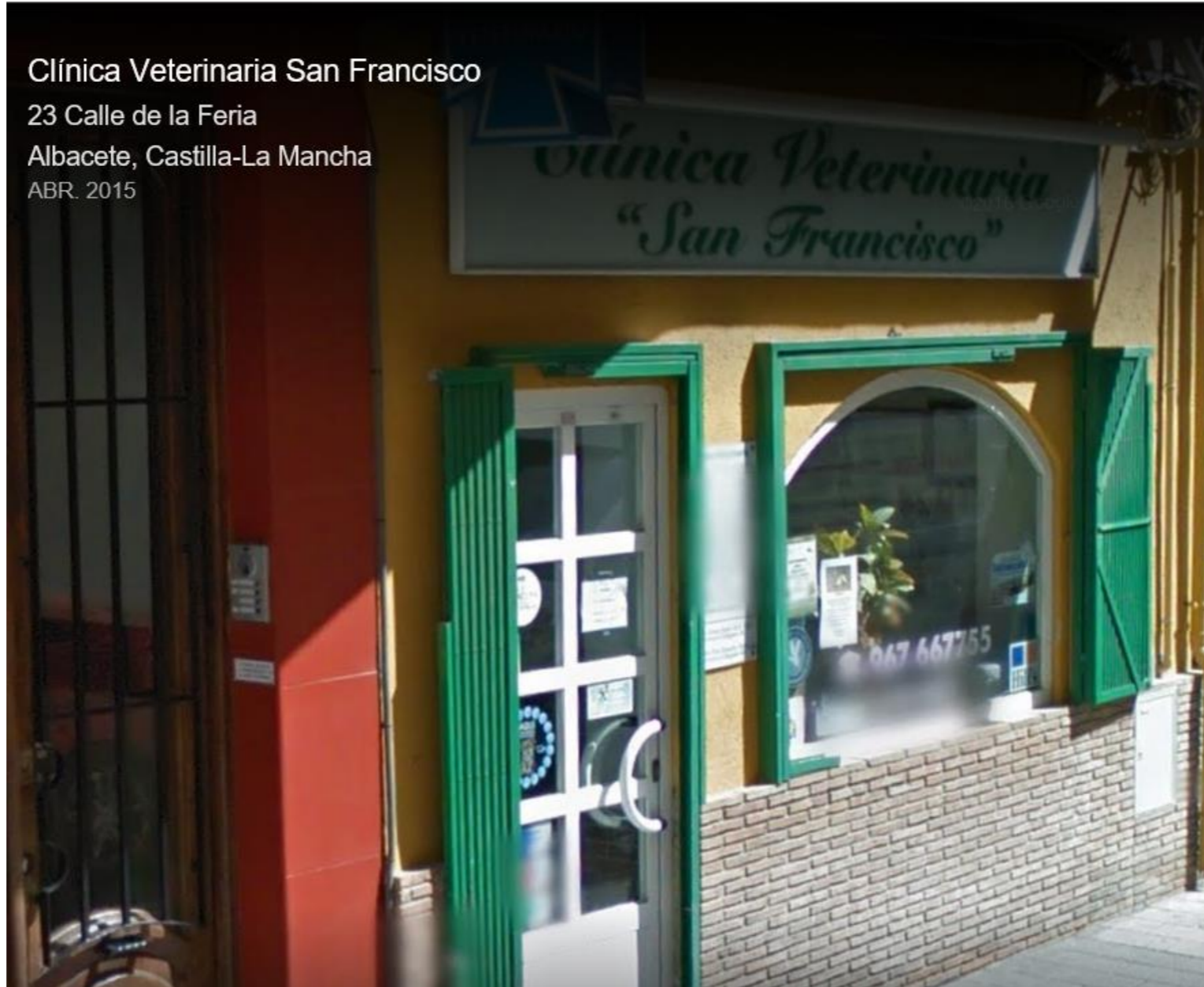



CLINICA VETERINARIA ANIBAL FRANCISCO M. MARTIN

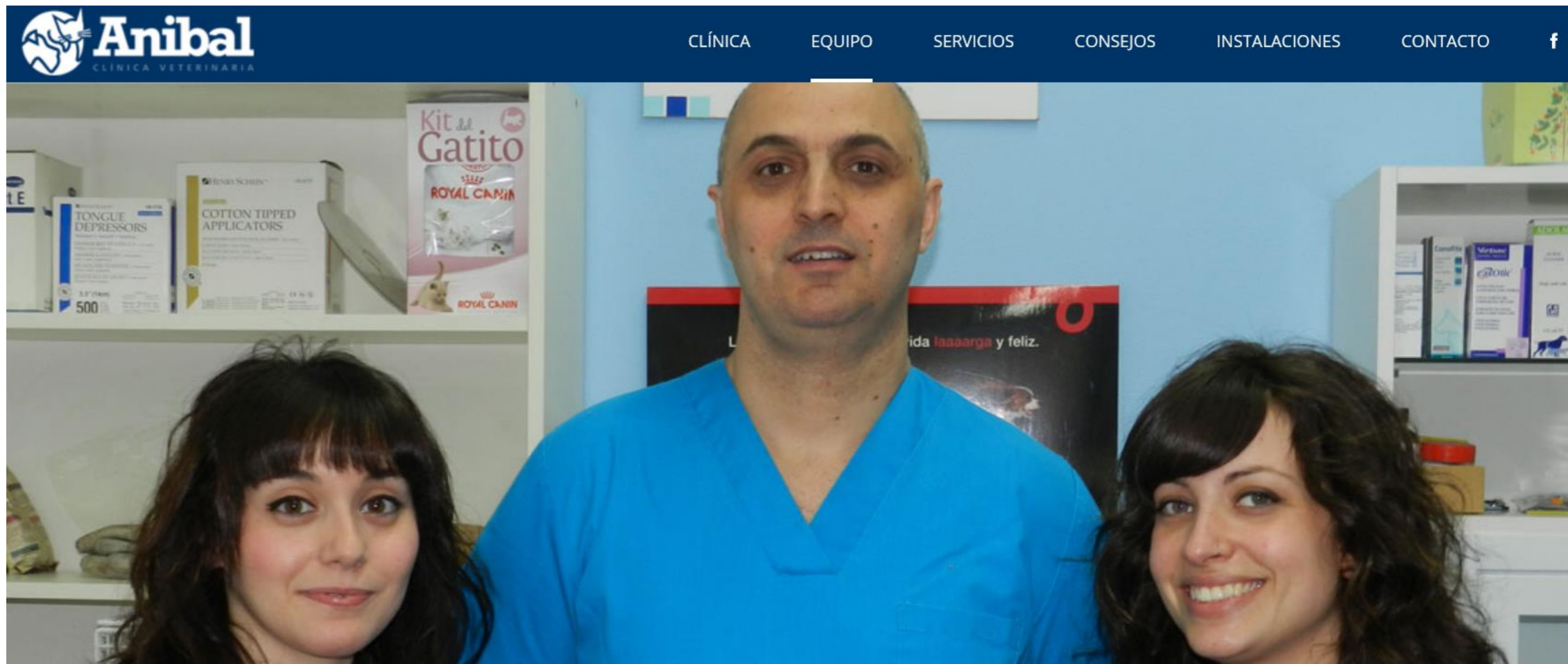



CLINICA VETERINARIA EL PILAR

JOSE IGNACIO URIBARRI

Clínica Veterinaria El Pilar

C/ Bilbao, 28 02005 Albacete -

967 22 31 09



[Te llamamos gratis](#) [Escríbenos](#)





CLINICA VETERINARIA FATIMA JORGE LOZANO MOLINA

FATIMA CENTRO VETERINARIO

Albacete

URGENCIAS 24 HORAS VISITAS DE DOMICILIO – HOSPITALIZACIONES

Dirección

Calle ARCIPRESTE GALVEZ 26 BAJO
02004 Albacete (Albacete)
Tlf: 967225103



MANUEL NAVARRO LACOBBA VETERINARIO

centro veterinario



C / San Clemente, nº 15
02600 VILLARROBLEDO (Albacete)
email: navarrolacoba@yahoo.es



TOMAS VILLENA FLORES (ALBACETE)
VETERINARIO



TOMAS GONZALEZ LADRÓN DE GUEVARA
(POZO CAÑADA)
VETERINARIO



JOSE ANTONIO GARCIA PLASENCIA (ALBACETE)
VETERINARIO



MANUEL HERRERA LOZANO (VILLARROBLEDO)
VETERINARIO



CLINICA VETERINARIA NEXO ANTONIO CABOT LERMA



Dirección - C/ Bernabe Cantos, 7. 02003 Albacete. Albacete

Teléfono - 967 665 835

Email - cabotalbacete@nexovet.com

Urgencias - 608 769 564

Director del centro - Antonio Cabot Lerma

Horarios - Lunes a Viernes de 10 a 13:30
y de 17 a 20



Gracias por su COLABORACION

Ctra. Aguas Nuevas, Km 6,7
02049 Aguas Nuevas
Albacete

T 967 222 312
F 967 510 125

02003508.cifp@edu.jccm.es
www.cifpaguasnuevas.com